

ISTITUTO DELLE SUORE BENEDETTINE DELLA PROVVIDENZA

Sede legale: VIA SAN GIULIANO 10 – 16145 GENOVA

C.F./P.IVA 00611740101

Mail [economato@benedettineprovvidenza.it](mailto:economato@benedettineprovvidenza.it) Pec. [benedettineprovvidenza@postecert.it](mailto:benedettineprovvidenza@postecert.it)

Ente Gestore: Istituto Delle Suore Benedettine della Provvidenza

Ente Ecclesiastico con Personalità Giuridica

Istituzione Autonoma Paritaria sita in Via Della Moletta 10 – 00154 Roma:

SCUOLA BENEDETTA CAMBIAGIO SCUOLA PARITARIA DELL'INFANZIA E PRIMARIA

C.M. RM1E08800Q C.M. RM1A269006

## ORGANIGRAMMA

Di seguito il dettaglio dell'organigramma della Scuola

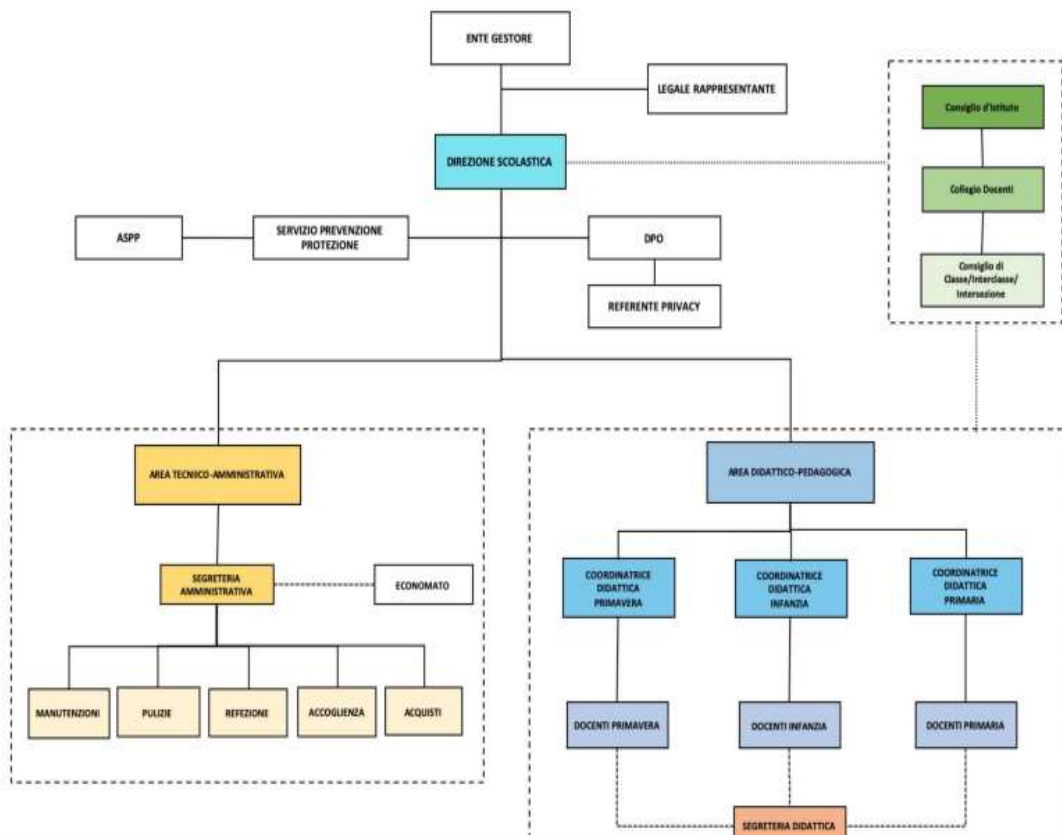

A) ORGANIZZAZIONE INTERNA

La Scuola Paritaria dell'Infanzia C.M. RM1A269006 è così organizzata:

- Sezioni n. 2
- Coordinatrice Senza Insegnamento
- Docenti n. 4
- Personale Non Docente n. 1
- Personale ATA n. 3
- Personale Segreteria/Amministrativo n. 3

La Scuola Paritaria Primaria C.M. RM1E08800Q è così organizzata:

- Classi a Sezione Unica n.5
- Coordinatrice Senza Insegnamento
- Docenti n. 9
- Personale ATA n. 3
- Personale segreteria/Amministrativo n.3

Il Personale ATA e quello di Segreteria/Amministrativo sono gli stessi per la Scuola Primaria e dell'Infanzia.

Presenza Religiose:

Nella Scuola dell'Infanzia sono presenti n. 1 religiose e nella Scuola Primaria n.1. Nel personale ATA n. 2 e nella Segreteria e Amministrazione n. 2

B) Nell'Anno Scolastico 2020/2021 non sono stati affidati incarichi di collaborazione/consulenza "ad personam" in riferimento all'attività scolastica.

C) Il costo complessivo annuale del personale in servizio nell'anno 2020 è così ripartito:

Scuola Infanzia €. 76.198,13

Scuola Primaria €. 229.730,78

Il tasso di assenza del personale è stato pari a:

0% per la Scuola dell'Infanzia

2% per la Scuola Primaria

D) E' presente personale a Tempo Determinato:

n. 1 Docente nella Scuola Dell'Infanzia

n. 1 Docenti nella Scuola Primaria

E) Bilancio vedi allegato. La normativa a cui è sottoposta la gestione della scuola non prevede l'approvazione del bilancio

F) L'immobile utilizzato per l'attività scolastica è di proprietà dell'Ente Gestore.